LEGENDA:

OZNACZENIA GRAFICZNE:

A . . . I	GRANICE TERENU INWESTYCJI; OBSZAR ODDZIAŁYWANIA INWESTYCJI; POWIERZCHNIA PODLEGAJĄCA PRZEKSZTAŁCENIU POD PROJEKTOWANE ODCINKI SIECI WODOCIĄGOWEJ I KANALIZACJI SANITARNEJ (DZIAŁKI NR 2907/15, 2906/14, 2906/15, 2906/16, 2906/22, 2907/17, 2907/19, 2865/1)
	PRZEBIEG SIECI KANALIZACYJNEJ
	PRZEBIEG SIECI WODOCIĄGOWEJ
w1	MIEJSCE WŁĄCZENIA DO SIECI WODOCIĄGOWEJ
Z	ZASUWA ODCINAJĄCA
S1 - S7	PROJEKTOWANA STUDZIENKA KANALIZACYJNA

PROJEKT ZAGOSPODAROWANIA TERENU ZOSTAŁ SPORZĄDZONY NA KOPII MAPY DO CELÓW PROJEKTOWYCH ZGODNYM Z ORYGINAŁEM

ORIENTACJA:

LOKALIZACJA:

GRANICE DZIAŁEK INWESTORA
NR: 2907/15, 2906/14, 2906/15, 2906/16

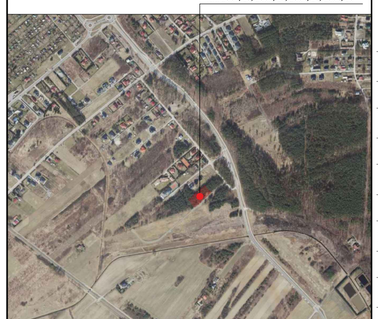

G E N E R A L N A J E D N O S T K A P R O J E K T O W A

LEMAA ARCHITEKCI
K r z y s z t o f K r ę ż e l

MIELEC, UL. ZYGMUNTOWSKA 2BA/4, TEL.607619035, E-MAIL:biuro@lemaa.pl

INWESTOR:

DEWELER Lalewicz, Róg Spółka Jawna
ul. Wolności 44, 39-300 Mielec

NAZWA INWESTYCJI:

Budowa sześciu (6) budynków mieszkalnych jednorodzinnych w zabudowie bliźniaczej (3 bliźniaków), wraz z niezbędną infrastrukturą techniczną na działkach nr ew. 2907/15, 2906/14, 2906/15, 2906/16 położonych w Mielcu przy ul. Iwaszkiewicza - obręb 5 Smoczka

ADRES:

Działka nr: 2907/15, 2906/14, 2906/15, 2906/16 obręb 5 Smoczka, ul. Iwaszkiewicza, Mielec

TYTUŁ RYSUNKU:

PROJEKT ZAGOSPODAROWANIA TERENU

PROJEKTOWAŁ:	mgr inż. arch. Krzysztof Krężel specjalność architektoniczna upr.nr Rz/A-03/09		
OPRACOWAŁ:	mgr inż. arch. Szczepan Łukasik		
DATA:	STYCZEŃ 2022	FAZA PROJEKTU:	ARCHITEKTONICZNO-BUDOWLANY
SKALA:	1 : 500	NR RYS.:	PZT - 01
BRANŻA:	PROJEKT ZAGOSPODAROWANIA TERENU		

www.lemaa.pl www.lemaa.pl www.lemaa.pl www.lemaa.pl www.lemaa.pl www.lemaa.pl www.lemaa.pl www.lemaa.pl www.lemaa.pl www.lemaa.pl www.lemaa.pl www.lemaa.pl